

CPGE du lycée Marceau



Quelles sont les particularités ?
Comment choisir sa CPGE ?

Mélanie Anizan (CHIMIE PCSI)

melanie.anizan@ac-orleans-tours.fr

Filières proposées au lycée Marceau

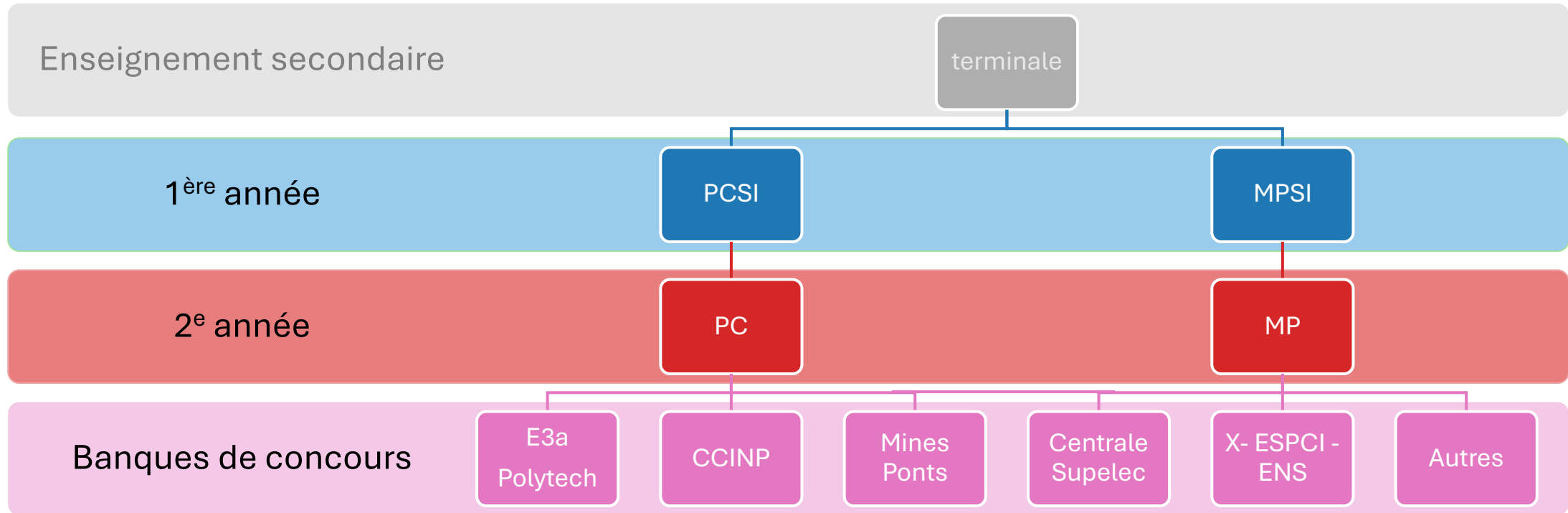

Admission en CPGE – données académiques Parcoursup

MPSI	Dossiers confirmés	Dossiers classés	Places	Taux de pression*	Moy bac rentrée2023 letudiant.fr
Autre lycée 1	2169	1357	144	15,1	15,5
Autre lycée 2	3402	850	96	35,4	17,2
Marceau	865	537	48	18	14,3



Accéder au classement
l'étudiant MP

PCSI	Dossiers confirmés	Dossiers classés	Places	Taux de pression *	Moy bac rentrée2023 letudiant.fr
Autre lycée 1	1458	774	96	15,2	15,3
Autre lycée 2	2250	1581	96	23,4	16,9
Marceau	694	379	48	14,5	14,0



Accéder au classement
l'étudiant PC

Source : SAIO rectorat de l'académie Orléans-Tours données 2025
Données de letudiant.fr extraites de Parcoursup.

$$*Taux\ de\ pression = \frac{\text{nombre de candidats}}{\text{nombre de places}}$$

La première année en CPGE au lycée Marceau

Cadre de vie

Internat :

61% des 1^{ère} année
entre 2 et 4 élèves par
chambre

Ouvert à partir de 17h

Salles disponibles pour
travailler dans le lycée

Possibilité d'être **interne-
externé**

Accompagnement disciplinaire

Séances de remédiation pour
aider les plus en difficulté
(MPSI-PCSI) et pallier les
différences de spécialités
(MPSI)

Différenciation

Accompagnement personnel

Entretien individuel minimum
une fois par semestre :
orientation, aide
méthodologiques,
discussion...

Passage de la première à la seconde année

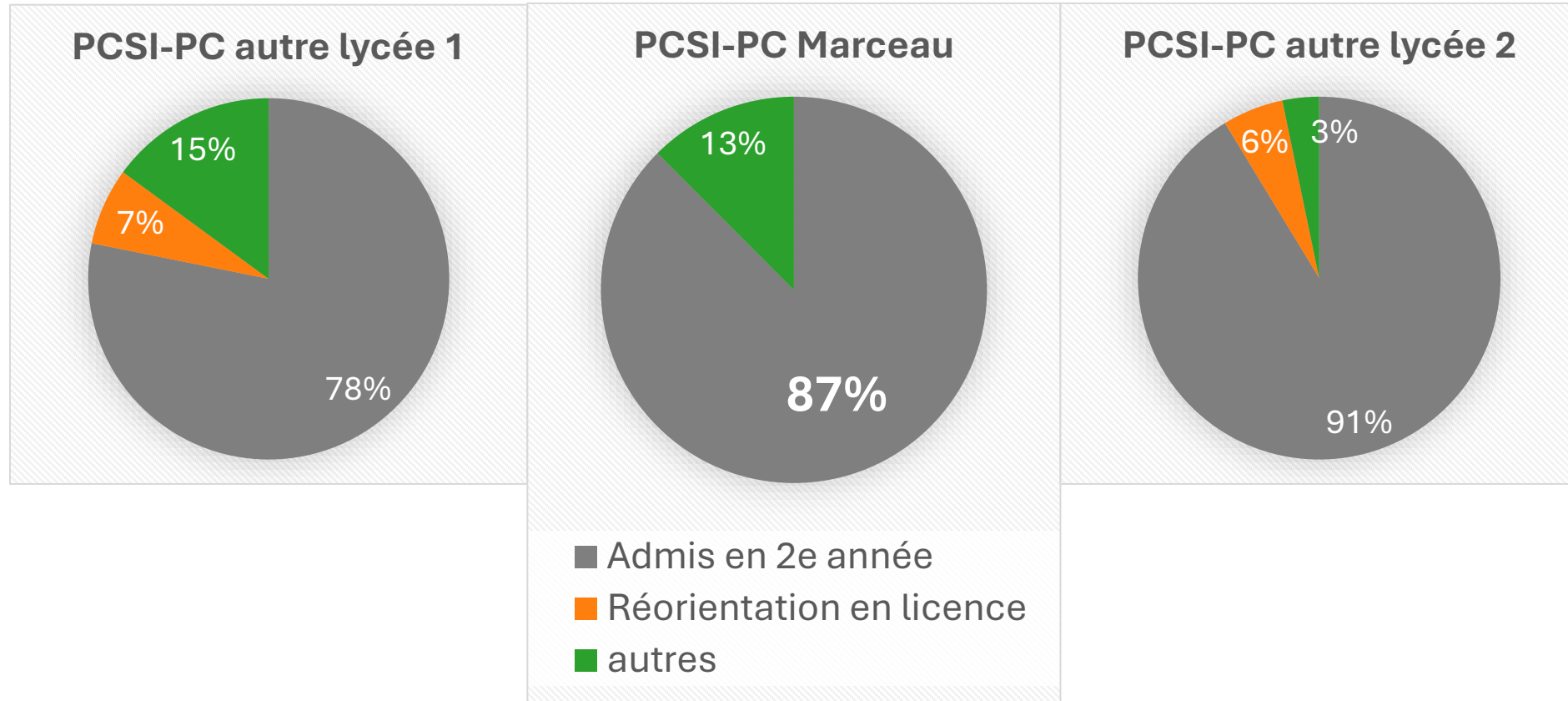

Détail des données disponible en annexe

Source : SAIO rectorat de l'académie Orléans-Tours

Passage de la première à la seconde année

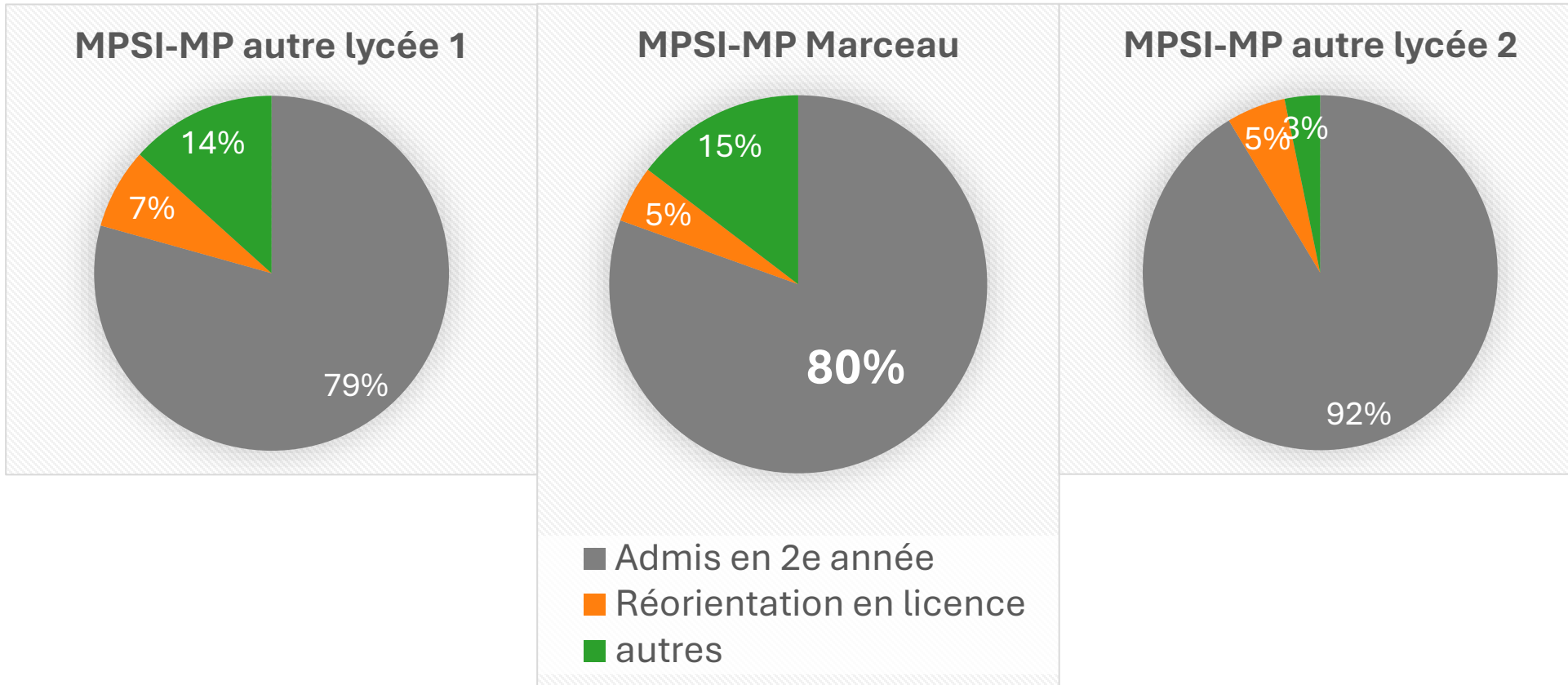

Détail des données disponible en annexe

Source : SAIO rectorat de l'académie Orléans-Tours

La deuxième année en CPGE au lycée Marceau

Cadre de vie

Internat :

74% des 2^{ème} année
entre 2 et 4 élèves par
chambre
Ouvert à partir de 17h

Salles disponibles pour
travailler dans le lycée

Possibilité d'être **interne-
externé**

Accompagnement disciplinaire

Différenciation :
Sujets de devoir, d'exercices
adaptés aux objectifs de
l'étudiant

Préparation aux oraux :
inscription des étudiants à des
créneaux d'oraux blancs :
possibilité de **choisir le
concours visé.**

Accompagnement personnel

Entretien individuel minimum
une fois par semestre :
orientation, aide
méthodologiques,
discussion...

Les étudiants réussissent à Marceau

Résultats à l'issue de l'année de **MP** - 2025

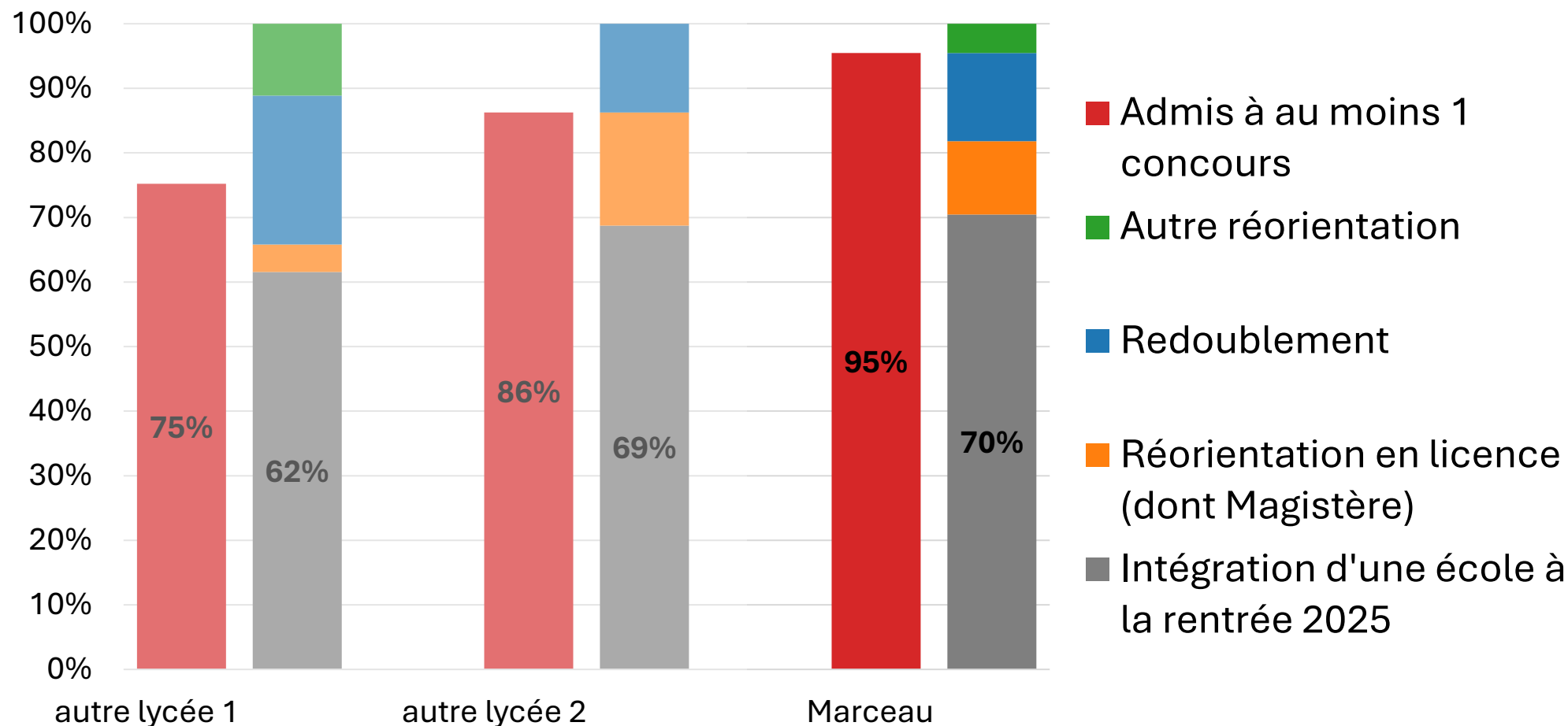

Détail des données disponible en annexe

Source : SAIO rectorat de l'académie Orléans-Tours

Les étudiants réussissent à Marceau

Résultats à l'issue de l'année de **PC** - 2025

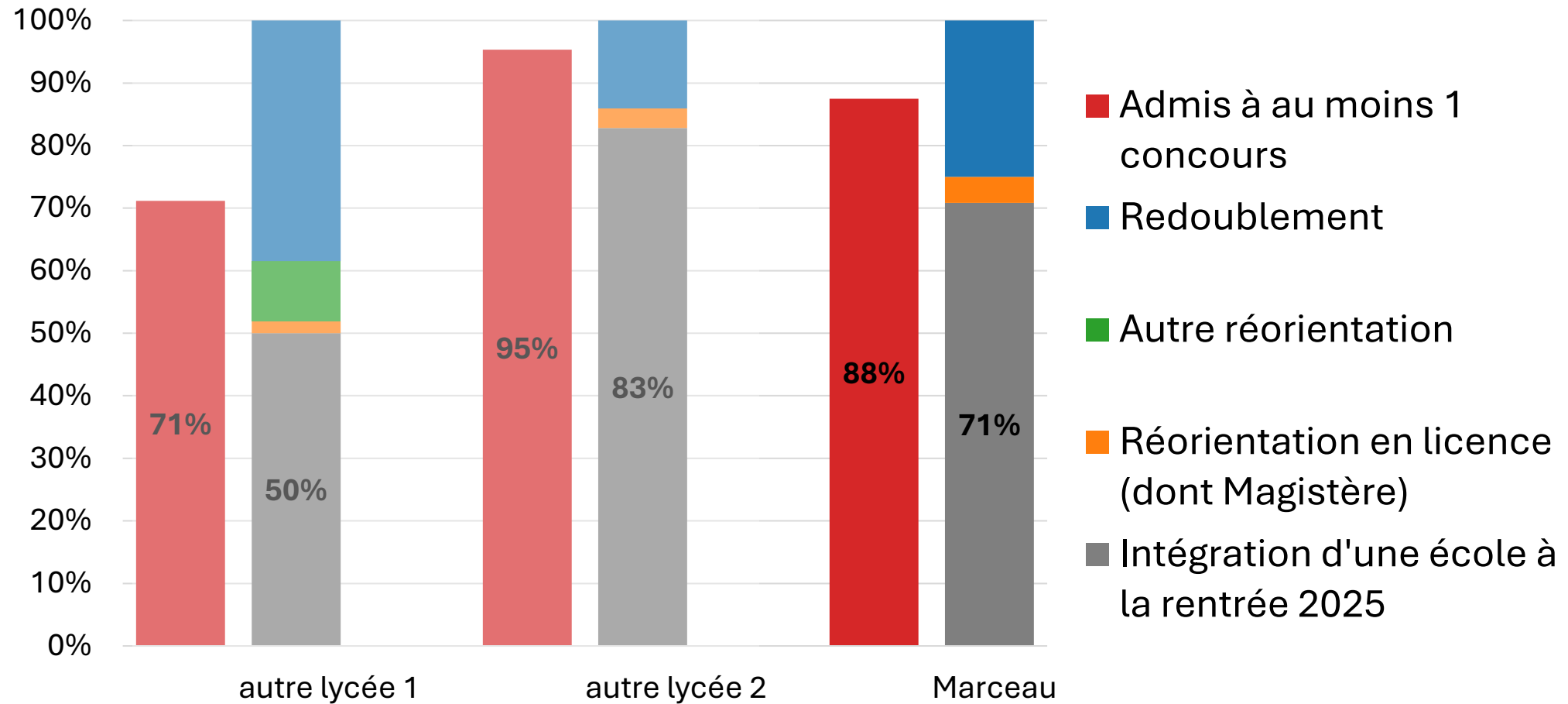

Détail des données disponible en annexe

Source : SAIO rectorat de l'académie Orléans-Tours

Comment choisir sa prépa ?

Les enseignants et les programmes sont les mêmes quelle que soit la prépa !

« Sur l'ensemble du territoire, l'Inspection générale s'assure de la qualité des enseignements et observe régulièrement les pratiques en classe. Ces visites montrent, année après année, un engagement remarquable des équipes pédagogiques : **exigence académique, accompagnement individualisé, attention portée aux dynamiques de groupe, souci constant de la progression de chacun.** »

M. Frédéric Restagno, IGESR (sciences physiques), sur LinkedIn

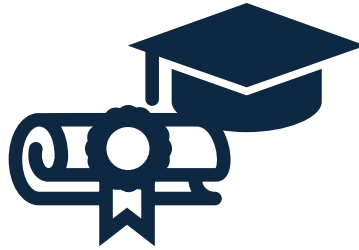

Tous les enseignants ont obtenu le **concours de l'agrégation dans leur discipline** voire ont un doctorat.

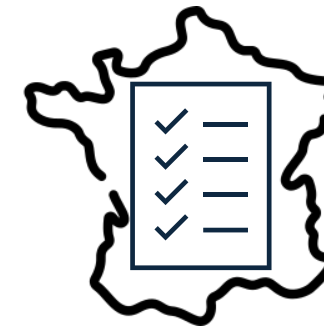

Les programmes de CPGE sont nationaux

PCSI PC MPSI MP

Pas de programme spécifique à la PC* et la MP*.

Accéder au post complet :



Quelles sont les chances de l'étudiant de réussir en CPGE scientifique ?

Rang filtré	Etablissements	MP, Centre-Val de Loire, panier Large	Taux
1	Descartes (Tours, 37)	∨	43,2%
2	Marceau (Chartres, 28)	∨	27,3%
3	Pothier (Orléans, 45)	∨	25,7%

Ce n'est pas l'indicateur à regarder !

Accéder au classement l'étudiant MP

Accéder au classement l'étudiant PC

+ d'informations

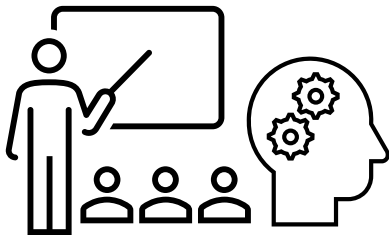

Quelle que soit la prépa, on travaille beaucoup !

« *Votre réussite dépend **moins du palmarès de votre prépa** que de votre **capacité à tenir la distance sur deux ans** !* »

Comment choisir sa prépa ?

« *Votre réussite dépend moins du palmarès de votre prépa que de votre **capacité à tenir la distance sur deux ans !*** »

Letudiant.fr

**De quoi a besoin un élève pour réussir à fournir cet effort sur 2 ans ?
Dans quel environnement va-t-il le plus progresser ?**

Être sous **une pression importante**

Être capable de rester motivé même en étant **peut être parmi les derniers** (même parmi les meilleurs recrutés)

Ou

Pression mesurée grâce à un **accompagnement individuel** plus poussé

Exigence mais **bienveillance**



Comment choisir sa prépa ?

Le temps de trajet n'est pas à négliger !

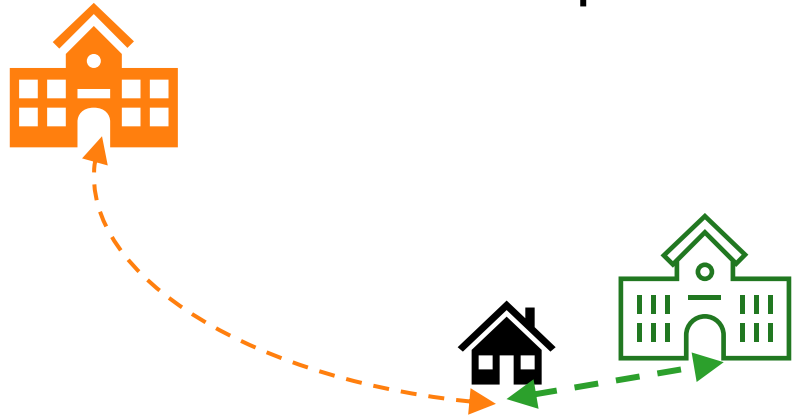

Privilégier un établissement **proche de votre domicile** pour limiter les temps de trajet.

Laurent Pater, président de l'Union des professeur(e)s de CPGE scientifiques (UPS) recommande un **temps de trajet limité à 30 minutes maximum**.



Ou un établissement avec **internat**.



Au lycée Marceau :
1436 € à 2236 € pour **l'année, repas compris**

Comment choisir sa prépa ?

Questions décisives que l'élève peut se poser pour choisir sa CPGE :

- *Quel est mon niveau actuel, et dans quel environnement vais-je pouvoir progresser sereinement ?*
- *Ai-je envie d'un internat, d'un cadre très structuré ?*
- *Serai-je plus épanoui(e) près de chez moi, entouré(e) de mes repères ?*
- *Suis-je prêt(e) à m'éloigner, parfois loin, de ma famille, de mes attaches ?*

Le bon choix est celui qui articule ambition, lucidité et équilibre personnel - pas celui qui répond à une logique purement comparative.

M. Frédéric Restagno, IGESR (sciences physiques), sur LinkedIn

Accéder au post complet : 

Elève de terminale ou enseignant en lycée :
Vous êtes les bienvenus en **journée d'immersion en CPGE** au
lycée Marceau !



Merci pour votre attention

Des questions ?

Passage de la première à la seconde année

PCSI	Inscrits	Admis en 2 ^e année	Réorientation en licence	autres	Moy bac 2023 (l'étudiant)
Autre lycée 1	87	68	6	13	15,3
Autre lycée 2	87	84	5	3	16,9
Marceau	24	21		3	14,0

MPSI	Inscrits	Admis en 2 ^e année	Réorientation en licence	autres	Moy bac 2023 (l'étudiant)
Autre lycée 1	150	119	11	20	15,5
Autre lycée 2	93	85	5	3	17,2
Marceau	41	33	2	6	14,3

Source : SAIO rectorat de l'académie Orléans-Tours
Données de letudiant.fr extraites de Parcoursup.

Admission aux concours

MP/MP*	Présents 2024	Nb admis à au moins 1 concours	Intégration réelles rentrée 2025	Réorientation Licence	autres	redoublement
Autre lycée	117	88	72	5	13	27
Autre lycée	80	69	55	14 (Magistère)		11
Marceau	44	42	31	5	2	6

PC/PC*	Présents 2024	Nb admis à au moins 1 concours	Intégration réelles rentrée 2025	Réorientation Licence	autres	redoublement
Autre lycée	52	37	26	1 (?)	5	20
Autre lycée	64	61	53	2 (Magistère)		9
Marceau	24	21	17	1 (Magistère)		6

Source : SAIO rectorat de l'académie Orléans-Tours

Quelques exemples d'intégration en PC

- Lycée R. Belleau
- 18 et 15 au Bac
- Admis aux Mines de St Etienne en 3/2

Charles

Julien

- Lycée Hoche
- 13 et 14 au Bac
- Admis à l'ENAC ingénieur en 3/2

- Lycée Bascan
- 13 et 14 au Bac
- Admise aux Mines d'Albi en 5/2

Mathilde

Noa

- Lycée Ste Croix
- 14 et 11,6 au Bac
- Admis à SupOptique en 5/2

Notes au Bac en Maths et Physique

3/2 : après deux ans de prépa

5/2 : après une troisième année de prépa

Quelques exemples d'intégration en MP

- Lycée Marceau
- 15,8 et 17 au Bac
- Admis à Mines Nancy en 5/2

Elias

Capucine

- Lycée P. Scarron
- 19 et 12 au Bac
- Admise à l'UTC Compiègne en 3/2

- Lycée Branly
- 15 au Bac
- SI en Terminale
- Admis à IMT Business School en 3/2

Noah

Morel

- Lycée S.Monfort
- 15 et 14 au Bac
- Admis à Mines St Etienne en 3/2

Notes au Bac en Maths et Physique
3/2 : après deux ans de prépa
5/2 : après une troisième année de prépa